Школьник может!

Что нужно знать о своих правах на ЕГЭ и как действовать

До экзамена

- Подать заявление с указанием выбранных предметов
- Сдать ЕГЭ досрочно (но не ранее 1 марта)
- Участники с ОВЗ могут сдать экзамены не только в школе, но в больнице и на дому. Для проведения ЕГЭ на дому нужно заключение психолого-медико-педагогической комиссии

Во время экзамена

- Быть допущенным к экзамену при опоздании (время выполнения работы не продлевается)
- Заменить экзаменационный комплект в случае его брака или некомплектности
- Выходить во время экзамена в туалет или медицинский пункт
- Попросить дополнительные бланки ответов и черновики
- Сдать экзаменационную работу и покинуть аудиторию досрочно
- Досрочно завершить экзамен по состоянию здоровья и повторно сдать его в резервный день. Для допуска в резервный день потребуются подтверждающие документы
- Прослушать аудиозапись своего ответа на устной части экзамена по иностранному языку, чтобы убедиться в отсутствии технических сбоев
- Участникам с ОВЗ предоставляются помощь ассистентов, специальные технические средства и материалы (например, задания, отпечатанные шрифтом Брайля)

В АУДИТОРИЮ МОЖНО ВЗЯТЬ

- Паспорт или другой документ, удостоверяющий личность
- Гелевую ручку с чёрными чернилами
- Воду, шоколад, медицинские препараты и питание при необходимости

Разрешённое дополнительное оборудование

- *по математике – линейка*
- *по физике – линейка и непрограммируемый калькулятор*
- *по химии – непрограммируемый калькулятор*
- *по географии – линейка, транспортир, непрограммируемый калькулятор*

По завершении экзамена

ПОДАТЬ АПЕЛЛЯЦИЮ:

- О нарушении порядка проведения ЕГЭ в день экзамена, не покидая пункт проведения экзаменов
- О несогласии с выставленными баллами в течение двух рабочих дней после официального объявления результатов по соответствующему предмету
- *На рассмотрении апелляции можно присутствовать с родителями или законными представителями*
- По результатам рассмотрения апелляции количество выставленных баллов может быть изменено как в большую, так и в меньшую сторону! Черновики, использованные на экзамене, в качестве материалов апелляции не рассматриваются

- Сдать экзамены повторно, в дополнительный период (в сентябре), если в основной период сдачи ЕГЭ не набрано минимальное количество баллов по русскому языку или математике
- Пересдать ЕГЭ для улучшения результата, при наличии действующих результатов экзаменов, но не ранее, чем через год
- Срок действия результатов ЕГЭ - 4 года, следующих за годом экзамена
- Задать вопросы о ЕГЭ можно по телефону горячей линии Рособрнадзора

  +7 (495) 984-89-19
- О любых нарушениях на экзаменах можно сообщить по телефону линии доверия

  +7 (495) 104-68-38

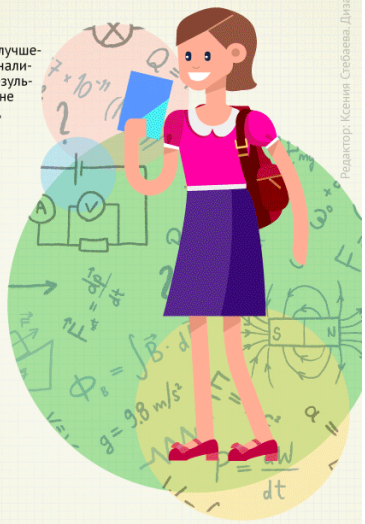

Редактор: Ксения Слебаева. Дизайнер: Авангард Лм. Арт-директор: Антон Степанов

Источник: Федеральная служба по надзору в сфере образования и науки